

ΠΑΡΑΤΗΡΗΣΗ:  
ΤΟ ΣΧΕΤΙΚΟ ΥΨΟΜΕΤΡΟ ±0.00  
ΑΝΤΙΣΤΟΙΧΕΙ ΣΤΟ ΑΠΟΛΥΤΟ +35,83

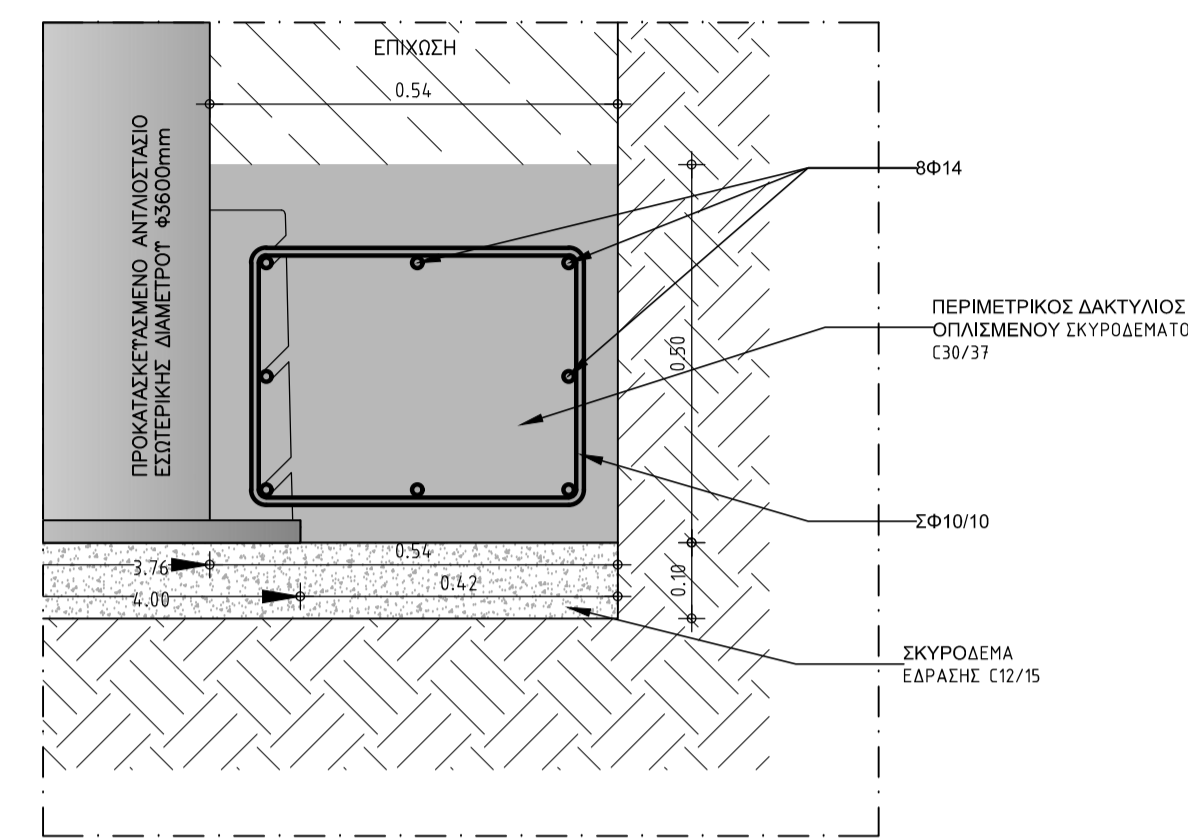

20	ΑΝΟΞΙΔΙΩΤΟ ΚΑΛΥΜΜΑ ΦΡΕΑΤΙΟΥ 800 x 800 (ΚΑΤΗΓΟΡΙΑΣ D400)	2
19	ΑΝΟΞΙΔΙΩΤΟ ΚΑΛΥΜΜΑ ΦΡΕΑΤΙΟΥ 1000 x 1000 (ΚΑΤΗΓΟΡΙΑΣ D400)	1
18	ΚΑΤΑΚΟΡΤΗΗ ΚΑΛΙΜΑΚΑ	2
17	ΑΓΩΓΟΣ ΚΑΛΩΔΙΩΝ Φ160	2
16	ΑΓΩΓΟΣ ΠΡΟΣΑΓΩΓΗΣ ΑΕΡΑ ΞΗΡΟΥ ΘΑΛΑΜΟΥ Φ160	1
15	ΑΝΕΜΩΤΗΡΑΧ ΑΠΙΛΩΤΗΣ ΑΕΡΑ ΞΗΡΟΥ ΘΑΛΑΜΟΥ	1
14	ΑΓΩΓΟΣ ΑΠΙΛΩΤΗΣ ΑΕΡΑ ΞΗΡΟΥ ΘΑΛΑΜΟΥ Φ160	1
13	ΑΓΩΓΟΣ ΑΠΟΜΟΝΩΣΗΣ ΤΥΠΟΥ ΘΑΛΑΜΟΥ Φ225	1
12	ΑΝΤΛΙΑ ΑΠΟΞΕΡΑΓΓΗΣ	1
11	ΦΑΝΤΙΛΑ ΣΤΗΛΕΣΤΗ Φ450	1
10	ΚΑΜΠΥΛΗ 45° Φ450	1
09	ΠΛΕΥΡΑΤΙΚΕΣ ΔΙΚΛΕΙΔΕΣ ΠΑΡΑΚΑΜΨΗΣ DN250	2
08	ΔΙΚΛΕΙΔΕΣ ΑΠΟΜΟΝΩΣΗΣ ΚΑΤΑΘΛΙΨΗΣ ΑΝΤΛΙΩΝ DN200	3
07	ΔΙΚΛΕΙΔΕΣ ΑΝΤΙΠΕΤΡΩΣΗΣ ΤΥΠΟΥ ΣΦΑΙΡΑΣ DN200	3
06	ΑΝΤΛΙΑ ΑΥΜΑΔΩΝ ΞΗΡΟΥ ΤΥΠΟΥ	3
05	ΔΙΚΛΕΙΔΕΣ ΑΠΟΜΟΝΩΣΗΣ ΑΝΑΡΡΩΦΗΣΗΣ ΑΝΤΛΙΩΝ DN150	3
04	ΔΟΧΕΙΟ ΣΥΛΛΟΓΗΣ ΑΥΜΑΔΩΝ	1
03	ΣΤΗΛΕΣΤΗΣ ΣΤΗΛΕΣΤΗΣ ΠΡΟΣΑΓΩΓΗΣ	1
02	ΔΙΚΛΕΙΔΑ ΑΠΟΜΟΝΩΣΗΣ ΠΡΟΣΑΓΩΓΗΣ DN300 ΜΕ ΦΡΕΑΤΙΟ ΧΕΙΡΙΣΜΟΥ (ΕΠΙ ΟΔΟΥ)	1
01	ΠΡΟΚΑΤΑΣΚΕΥΑΣΜΕΝΟ ΑΝΤΙΣΤΑΣΙΟ ΕΣΩΤΕΡΙΚΗΣ ΔΙΑΜΕΤΡΟΥ 3600mm & ΤΥΦΟΣ 5300mm	1
A/A	ΠΕΡΙΓΡΑΦΗ	ΤΕΜ.

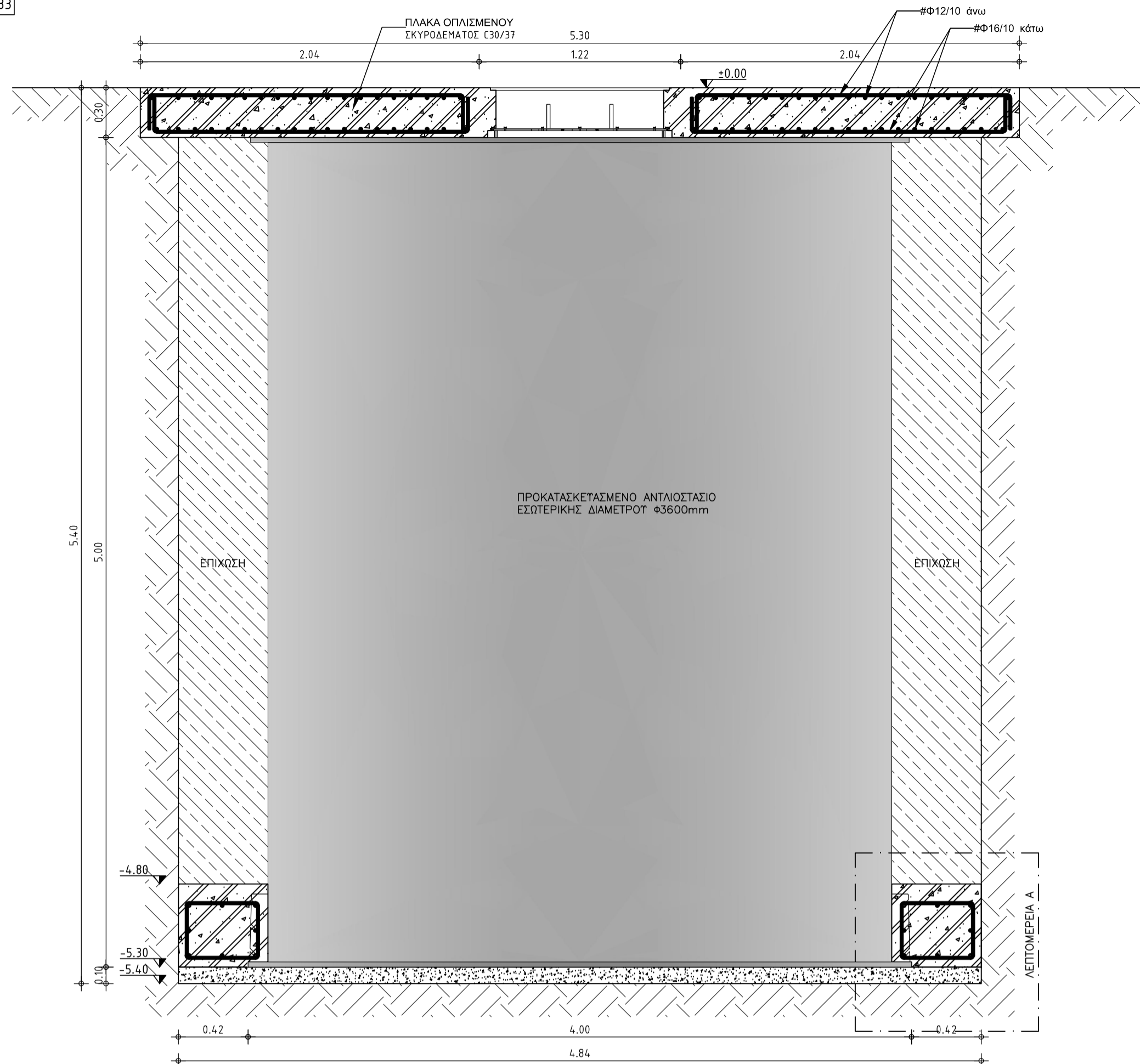
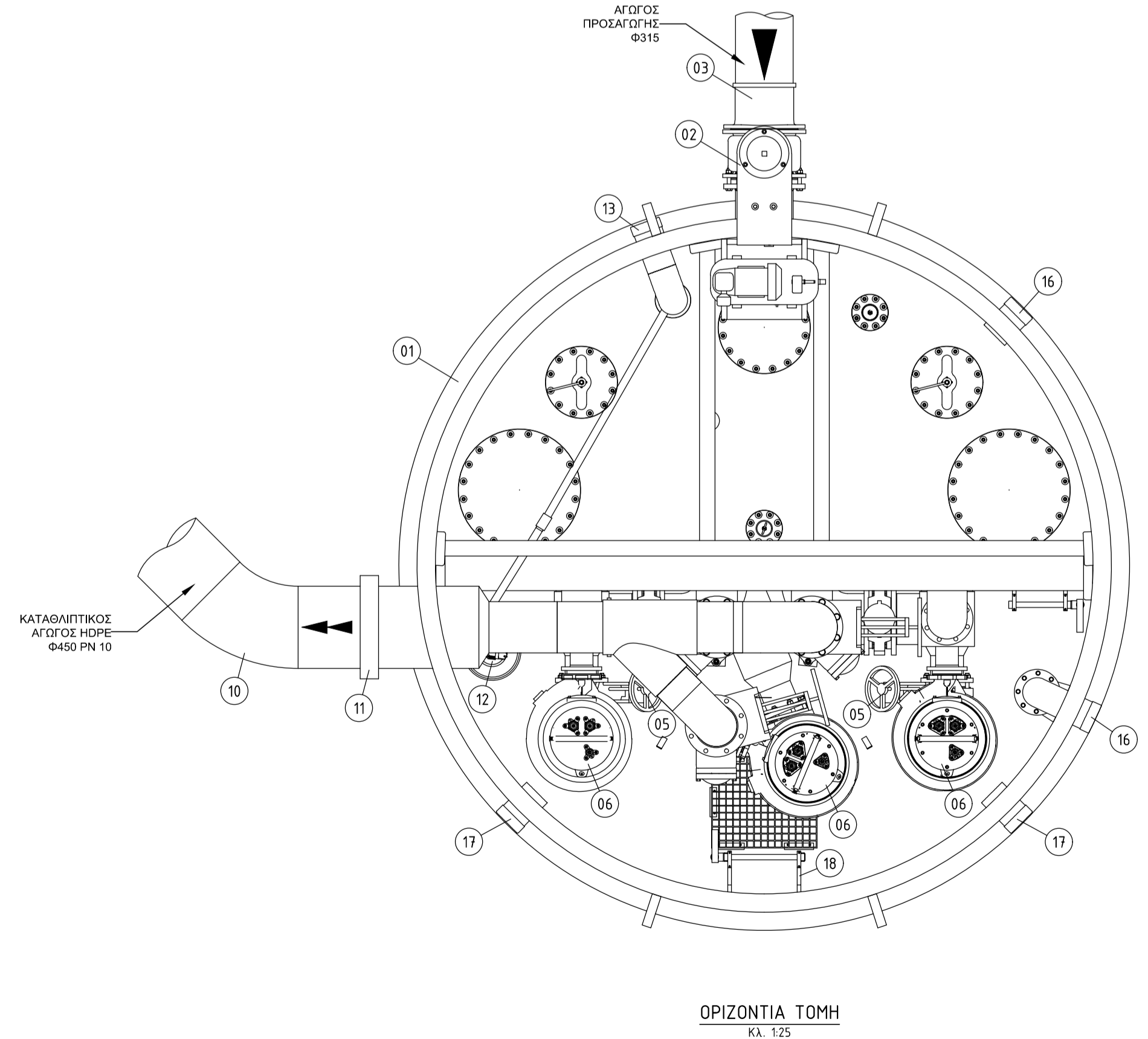
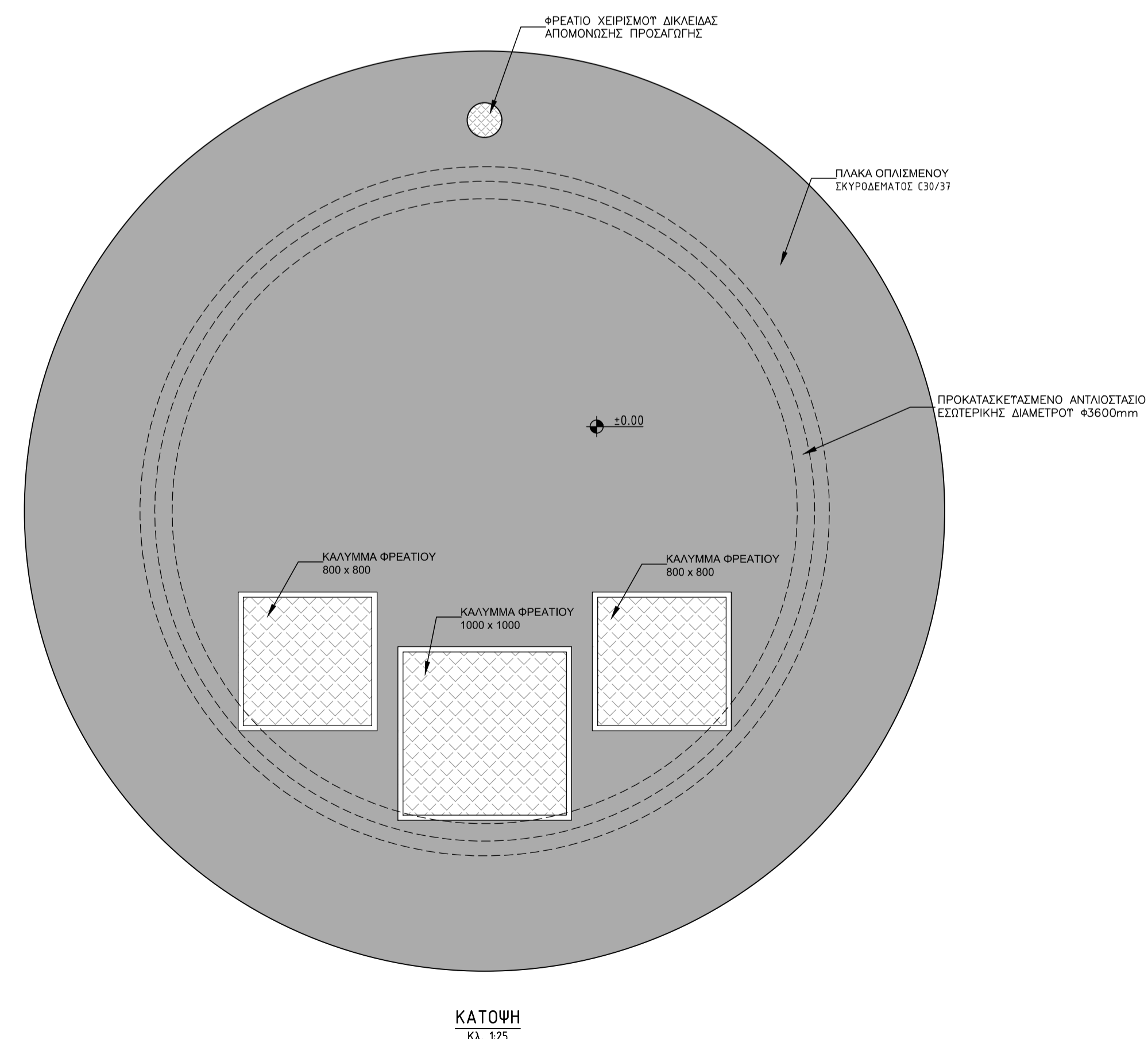
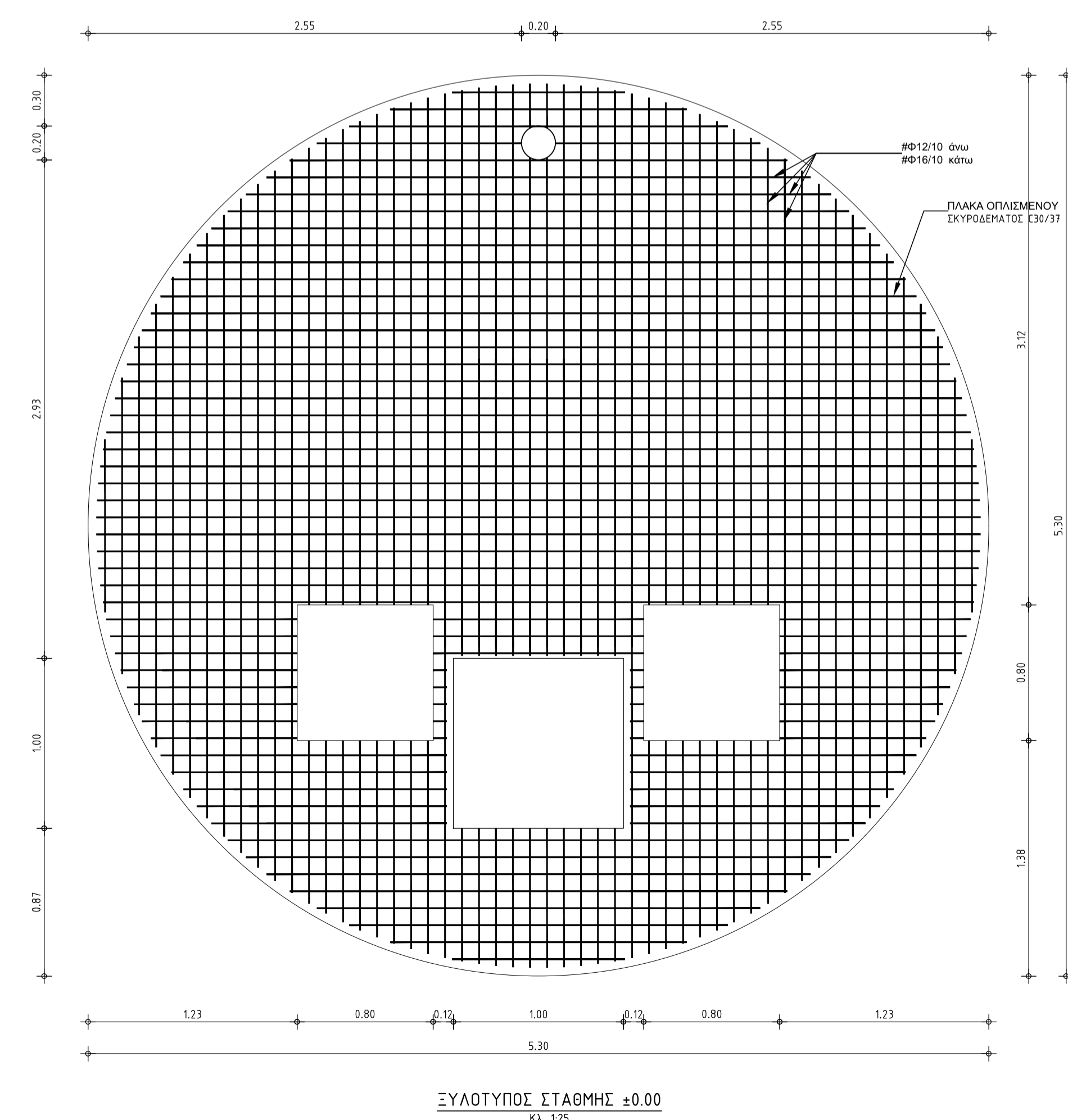
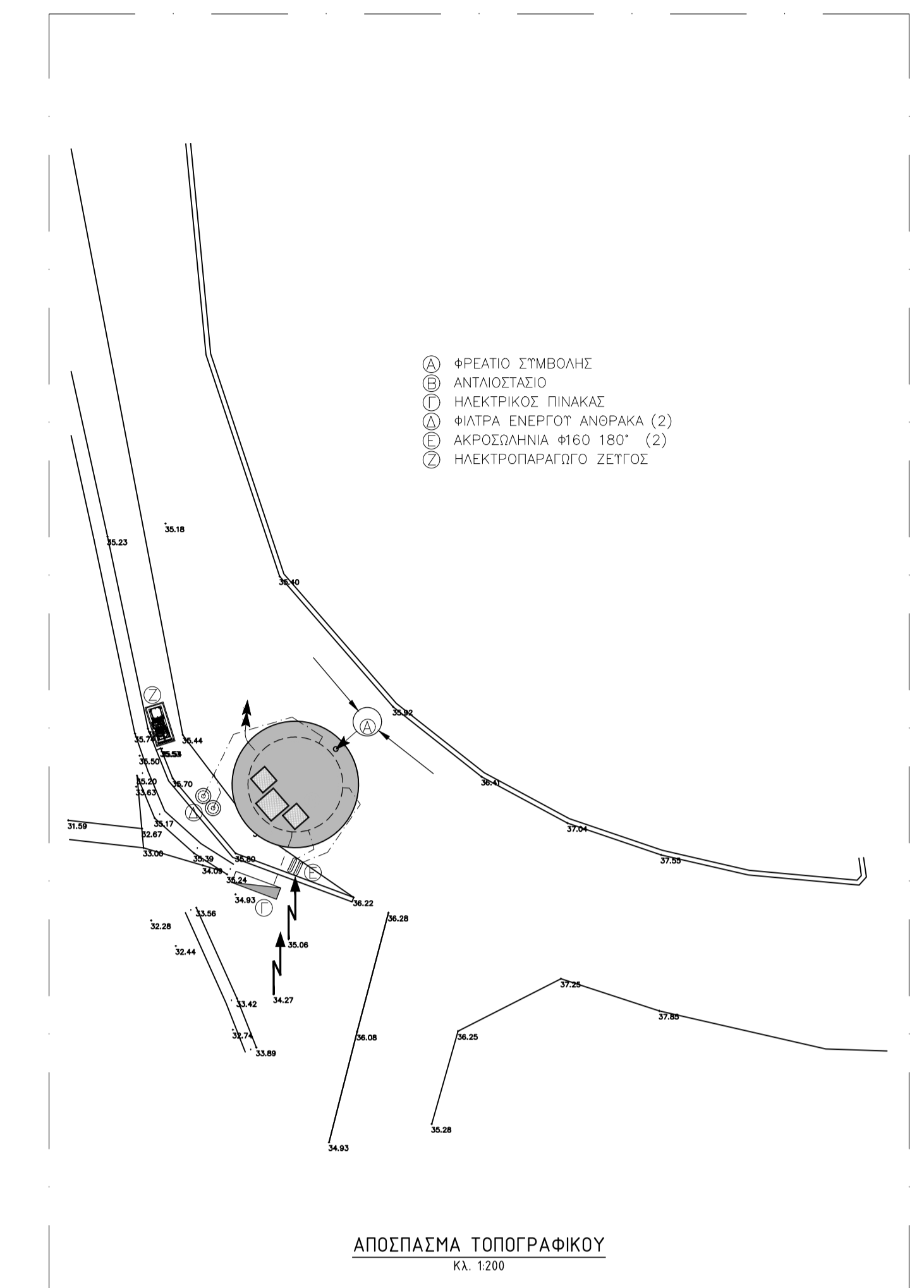
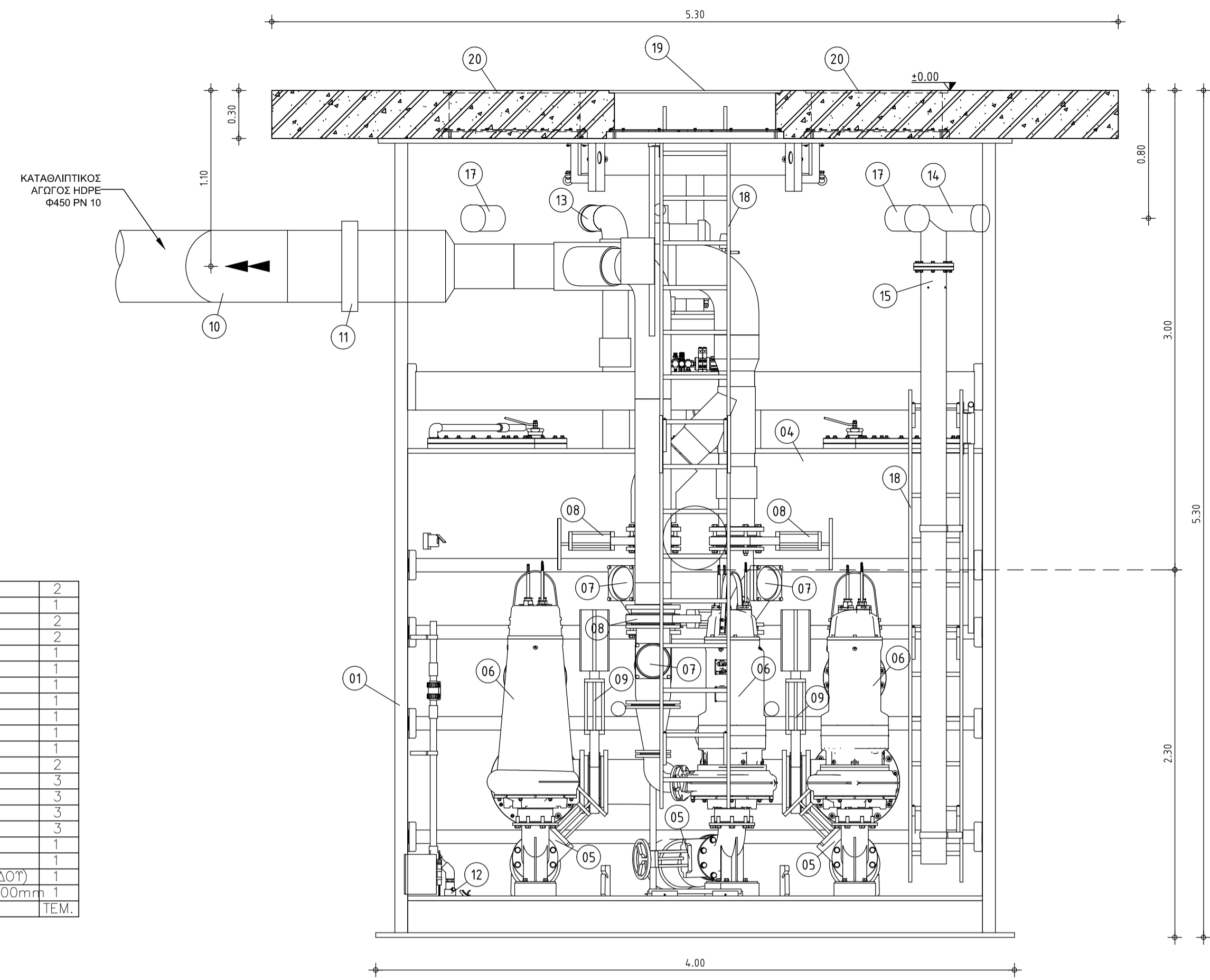

ΕΠΙΣΗΜΑΝΣΗ:  
Ο ΑΚΡΙΒΗΣ ΠΡΟΣΑΝΑΤΟΛΙΣΜΟΣ ΤΩΝ ΑΓΩΓΩΝ ΑΕΡΑ ΚΑΙ ΚΑΛΩΔΙΩΝ (ΚΑΘΩΣ ΚΑΙ ΟΙ ΟΔΕΥΣΕΙΣ ΤΟΥΣ) ΘΑ ΚΑΘΟΡΙΣΤΟΥΝ ΚΑΤΑ ΤΗΝ ΜΕΛΕΤΗ ΕΦΑΡΜΟΓΗΣ ΣΥΜΦΩΝΑ ΜΕ ΤΙΣ ΑΠΑΙΤΗΣΕΙΣ ΤΟΥ ΚΑΤΑΣΚΕΥΑΣΤΗ ΤΟΥ ΠΡΟΚΑΤΑΣΚΕΥΑΣΜΕΝΟΥ ΑΝΤΙΣΤΑΣΙΟΥ

ΕΛΛΗΝΙΚΗ ΔΗΜΟΚΡΑΤΙΑ  
ΠΕΡΙΦΕΡΕΙΑ ΝΟΤΙΟΥ ΑΙΓΑΙΟΥ  
Δ.Ε.Υ.Α. ΠΑΡΟΥ

Έργο  
ΜΕΛΕΤΕΣ ΑΝΤΙΛΙΟΣΤΑΣΙΩΝ ΚΑΙ ΔΙΚΤΥΩΝ ΣΥΛΛΟΓΗΣ ΚΑΙ ΜΕΤΑΦΟΡΑΣ ΛΥΜΑΤΩΝ ΠΡΟΣ ΤΟΝ ΒΙΟ.ΚΑ. ΠΑΡΟΙΚΙΑΣ ΠΑΡΟΥ ΓΙΑ ΤΗΝ ΑΠΟΧΕΤΕΥΣΗ ΤΩΝ ΠΕΡΙΟΧΩΝ ΚΑΛΑΜΙ ΚΑΙ ΚΡΩΤΗΡΙ

ΟΡΙΣΤΙΚΗ ΜΕΛΕΤΗ

Τίτλος Σχεδίου	Αρ. Σχεδίου	Αναθ.
ΑΝΤΙΛΙΟΣΤΑΣΙΟ 1 ΚΑΤΩΦΗ-ΤΟΜΕΣ-ΛΕΠΤΟΜΕΡΕΙΕΣ Η/Μ ΕΞΟΠΛΙΣΜΟΣ	AΣ-1	
	Κλίμακα	
	1:25	
Ανάδοχος Μελέτης	<b>NAMA</b> ΣΥΜΒΟΥΛΟΙ ΜΗΧΑΝΙΚΩΝ ΚΑΙ ΜΕΛΕΤΗΤΕΣ ΑΕ	ΠΑ ΤΩΝ ΜΕΛΕΤΗΤΩΝ Κωνσταντίνος Σπυριδωνίδης
	Έργο: Παρούσιου 32, 11524 Αθήνα τηλ: 210 6974600, φax: 210 6983957 email: nama@namame.gr	Μ. ΚΑΛΟΥΔΗΣ Πολιτικός Μηχανικός
Έλεγχος	Θεώρηση	

ΝΟΕΜΒΡΙΟΣ 2021